



# Beratungs- und Hilfeangebote für Kinder und Jugendliche

**Kreisjugendamt**  
Kreisverwaltung  
Kaiserslautern





## **Beratungs- und Hilfeangebote für Kinder und Jugendliche**

Das Jugendamt der Kreisverwaltung Kaiserslautern sieht sich als ein Partner für Kinder, Jugendliche und Eltern, der bei auftretenden Problemen und in Krisensituationen persönliche Beratung und Hilfe geben kann. Für Familien, Kinder und Jugendliche bietet das Jugendamt passgenaue Unterstützung und engagiert sich dafür, dass Erziehung gelingt und Kinder und Jugendliche sich positiv entwickeln können, auch wenn es mal Probleme gibt. Kinder und Jugendliche haben das Recht, sich in allen Angelegenheiten der Erziehung und Entwicklung an das Jugendamt zu wenden. Sie können sich, insbesondere in Not- und Konfliktsituationen, auch ohne Kenntnis ihrer Eltern von den Fachkräften des Jugendamtes beraten lassen.

Ergänzende Angebote zur Hilfestellung bei der Suche nach Lösungen in Problemsituationen für Kinder, Jugendliche und Familien geben auch Fachkräfte in den entsprechenden Einrichtungen und Organisationen.

Mit der vorliegenden Broschüre möchten wir einen schnellen Überblick an die Hand geben, wie und wo für Ratsuchende Informationen und mögliche Hilfen zu finden sind. Sei es bei Beratung nach dem Kinder- und Jugendhilfegesetz, bei gesundheitlichen Fragen, in Lebenskrisen oder auch in materiellen und allgemeinen Notlagen. Denn es liegt uns am Herzen, Kinder unter möglichst positiven Lebensbedingungen beim Großwerden zu begleiten.

Ralf Leßmeister  
Landrat

Peter Schmidt  
Kreisbeigeordneter

## **Inhaltsverzeichnis**

- 1. Beratung nach dem Kinder- und Jugendhilfegesetz und Sozialgesetzen**
  - 1.1 Jugendamt
  - 1.2 Allgemeiner Sozialer Dienst (ASD)
  - 1.3 Kinderschutz
  - 1.4 Erziehungsberatung
  - 1.5 Spezielle Beratungsangebote
  - 1.6 Jugendsozialarbeit
  - 1.7 Übergang Schule – Beruf
  - 1.8 Schulsozialarbeit und Job Fux
  - 1.9 Wirtschaftliche Jugendhilfe
  - 1.10 Beistandschaften, Pflegschaften und Vormundschaften
  - 1.11 Sozialamt
- 2. Gesundheitliche Fragen**
  - 2.1 AIDS-Beratung
  - 2.2 Drogen- und Suchtberatung
  - 2.3 Essstörungen
  - 2.4 Kinder- und Jugendlichenpsychotherapie und -psychologie
  - 2.5 Kinder- und Jugendlichenpsychiatrie
  - 2.6 Diabetesberatung
  - 2.7 Schwangeren- und Schwangerenkonfliktberatung
  - 2.8 Kinder- und Jugendärztlicher Dienst
  - 2.9 Kinder und Jugendliche mit Beeinträchtigungen
  - 2.10 Migrationsberatung
- 3. Lebenskrisen**
  - 3.1 Gewalt / Sexueller Missbrauch
  - 3.2 Opfernotruf
  - 3.3 Notrufnummern
  - 3.4 Kinder- und Jugendtelefon und Online-Beratung für Jugendliche
  - 3.5 Elterntelefon und Online-Beratung für Eltern
- 4. Materielle und allgemeine Notlagen**
- 5. Kreisjugendring**
- 6. Ferienbetreuung und Ferienmaßnahmen**

Wir haben mit Bedacht auf Vollständigkeit und Aktualität geachtet. Bitte teilen Sie uns gerne Ihre Änderungswünsche mit. Vielen Dank.



# 1. Beratung nach dem Kinder- und Jugendhilfegesetz und Sozialgesetzen

## 1.1 Jugendamt

Das Jugendamt bietet Kindern, Jugendlichen und Eltern bei auftretenden Problemen und in Krisensituationen persönliche Beratung, Hilfe und Unterstützung an. Darüber hinaus ist es auch für den Kindeschutz zuständig.

Kinder und Jugendliche haben das Recht, sich in allen Angelegenheiten der Erziehung und Entwicklung an das Jugendamt zu wenden. Sie können sich, insbesondere in Not- und Konfliktsituationen, auch ohne Kenntnis ihrer Eltern von den Fachkräften des Jugendamtes beraten lassen. Bei Durchführung von Jugendhilfemaßnahmen sind Kinder und Jugendliche unter Berücksichtigung ihres Entwicklungsstandes zu beteiligen.

Das Jugendamt der Kreisverwaltung Kaiserslautern gehört zum Geschäftsbereich des Kreisbeigeordneten **Peter Schmidt**.

*peter.schmidt@kaiserslautern-kreis.de*  
Tel.: 0631/7105-465 (Vorzimmer)

### Leiter\*in des Jugend- und Sozialamtes:

**Dominic Jonas**

*dominic.jonas@kaiserslautern-kreis.de*  
Tel.: 0631/7105-410

Die Verwaltung des Jugendamtes besteht aus verschiedenen Fachbereichen mit unterschiedlichen Aufgabengebieten.

Im folgenden Abschnitt möchten wir einen Überblick über einige Fachdienste des Jugendamtes mit den jeweiligen Ansprechpartnerinnen und Ansprechpartnern vermitteln.

## 1.2 Allgemeiner Sozialer Dienst (ASD)

Der ASD ist Ansprechpartner für Kinder, Jugendliche und Eltern. In der persönlichen Beratung ist es eine Kernaufgabe des ASD, die gesetzlich vorgesehenen ambulanten, teilstationären und stationären Hilfemöglichkeiten des Kinder- und Jugendhilfegesetzes zu vermitteln, insbesondere die sogenannten Hilfen zur Erziehung.

Der ASD ist daneben Ansprechpartner in familiären Krisensituationen. Er vermittelt bei Bedarf Tagespflegepersonen und ist außerdem für den gesetzlichen Kinderschutz zuständig.

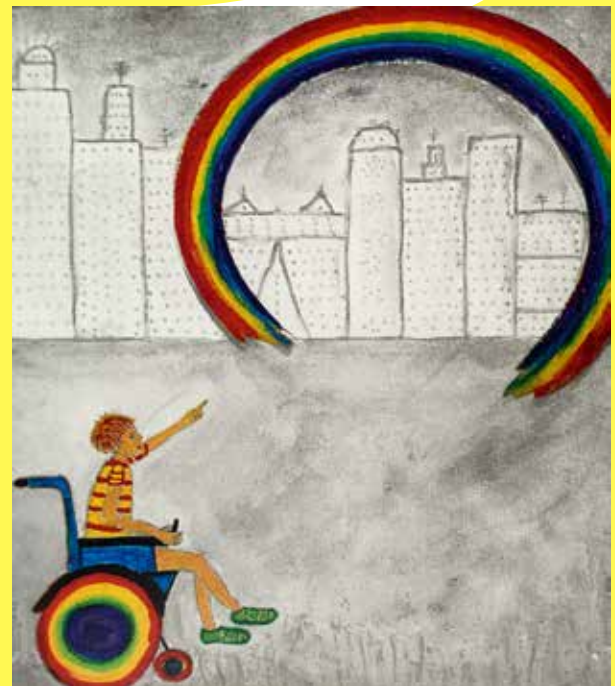

## Kreisverwaltung Kaiserslautern

Abteilung Jugend und Soziales

Fachbereichsleitung

**Thorsten Haferanke** Tel.: 0631/7105-248

*thorsten.haferanke@kaiserslautern-kreis.de*

### Bezirk (Gemeinden)/ Fachkraft / Telefon/E-mail

Bruchmühlbach-Miesau

**Daniela Weidig** Tel.: 0631/7105-617

*daniela.weidig@kaiserslautern-kreis.de*

Gerhardsbrunn, Hauptstuhl, Lambsborn,  
Langwieden, Martinshöhe, Landstuhl Innenstadt

**Maike Dreher** Tel.: 0631/7105-679

*maike.dreher@kaiserslautern-kreis.de*

Alsenborn, Fischbach, Trippstadt ohne  
Langensohl, Waldleiningen

**Debbie-Ann Bosslet** Tel.: 0631/7105-XXX-

*debbie-ann.bosslet@kaiserslautern-kreis.de*

Hütschenhausen, Niedermohr, Hauptstuhl

**Alexandra Dahl** Tel.: 0631/7105-514

*alexandra.dahl@kaiserslautern-kreis.de*

Landstuhl Atzel und Melkerei

**Miriam Aubart** Tel.: 0631/7105-506

*miriam.aubart@kaiserslautern-kreis.de*

Mackenbach, Rodenbach, Weilerbach

**Carina Reiß** Tel.: 0631/7105-418

*carina.reiss@kaiserslautern-kreis.de*

Schwedelbach, Erzenhausen, Heiligenmo-  
schel, Kollweiler, Kottweiler-Schwanden,  
Niederkirchen, Reichenbach-Steegen,  
Schallodenbach

**Eileen Reis-Stemler** Tel.: 0631/7105-532

*eileen.reis-stemler@kaiserslautern-kreis.de*

Die sozialpädagogischen Mitarbeiterinnen und Mitar-  
beiter kümmern sich um ihren jeweiligen Bezirk. Wer  
für welche Ortsgemeinde zuständig ist, kann dieser  
Auflistung entnommen werden.

### Bezirk (Gemeinden)/ Fachkraft / Telefon/E-mail

Eulenbis, Frankelbach, Hirschhorn, Katz-  
weiler, Olsbrücken, Otterbach, Sulzbachtal

**Christina Schulz** Tel.: 0631/7105-481

*christina.schulz@kaiserslautern-kreis.de*

Mehlbach, Otterberg, Schneckenhausen

**Luisa Bereda** Tel.: 0631/7105-491

*luisa.bereda@kaiserslautern-kreis.de*

Enkenbach, Hochspeyer, Neuhemsbach

**Anna Denig** Tel.: 0631/7105-429

*anna.denig@kaiserslautern-kreis.de*

Ramstein-Miesebach, Steinwenden,  
Kindsbach

**Katja Hoffmann** Tel.: 0631/7105-245

*katja.hoffmann@kaiserslautern-kreis.de*

Bann, Krickenbach, Linden,  
Queidersbach, Schopp, Stelzenberg

**Andra Stiller** Tel.: 0631/7105-311

*andra.stiller@kaiserslautern-kreis.de*

umA

**NN** Tel.: 0631/7105-298

*nn@kaiserslautern-kreis.de*

Mehlingen, Sembach, Mittelbrunn,  
Oberarnbach Frankenstein,

**Alexandra Hunsicker** Tel.: 0631/7105-634

*alexandra.hunsicker@kaiserslautern-kreis.de*

## 1.3 Frühe Hilfen – Kinderschutz durch Prävention

Das Jugendamt unterhält ein lokales Netzwerk mit dem Ziel, umfassend durch Früherkennung von Risiken für Fehlentwicklungen sowie durch rechtzeitige Förderung und Hilfe einen wirksamen Schutz vor Vernachlässigung, Missbrauch und Misshandlung von Kindern zu gewährleisten.

### **Kreisverwaltung Kaiserslautern**

Abteilung Jugend und Soziales

#### **Thorsten Haferanke**

Tel.: 0631/7105-424

*thorsten.haferanke@kaiserslautern-kreis.de*

Frühe Hilfen, Insofa-Beratung,  
Fachbereichsleiter, Netzwerk

**NN** Tel.: 0631/7105-424

*NN@kaiserslautern-kreis.de*

Insofa-Beratung Ansprechpartner (auch für Landkreis Kaiserslautern): [www.kindeswohl-landkreis-kusel.de](http://www.kindeswohl-landkreis-kusel.de)

## 1.4 Erziehungsberatung

Das Jugendamt sowie Träger der freien Jugendhilfe beraten und unterstützen Kinder, Jugendliche, Eltern und andere Erziehungsberechtigte bei der Lösung von Erziehungsfragen.

### **Kreisverwaltung Kaiserslautern**

Abteilung Jugend und Soziales

Allgemeiner Sozialer Dienst

#### **Thorsten Haferanke**

Tel.: 0631/7105-424

*thorsten.haferanke@kaiserslautern-kreis.de*

### **Kreisverwaltung Kaiserslautern**

Abteilung Jugend und Soziales

Kreisjugendpflege

#### **Petra Brenk**

Tel.: 0631/7105-359

*petra.brenk@kaiserslautern-kreis.de*

### **Caritas-Zentrum**

Erziehung-, Ehe- und Lebensberatung

Engelsgasse 1

67657 Kaiserslautern

Tel.: 0631/36120-222

*eel.kaiserslautern@caritas-speyer.de*

### **Deutscher Kinderschutzbund**

Orts- und Kreisverband Kaiserslautern-Kusel e.V.

Erziehungs-, Ehe-, Familien- und Lebensberatung

Moltkestraße 10b

67655 Kaiserslautern

Tel.: 0631/24044

*info@kinderschutzbund-kaiserslautern.de*

### **Haus der Diakonie**

Beratungsstelle für Eltern, Kinder und Jugendliche

Erziehungsberatung

Pirmasenser Straße 82

67657 Kaiserslautern

Tel.: 0631/72209

*erziehungsberatung.kaiserslautern@diakonie-pfalz.de*

### **SOS-Familienhilfezentrum Kaiserslautern**

Rudolf-Breitscheid-Straße 42

67655 Kaiserslautern

Tel.: 0631/316440

Fax: 0631/31644-50

## 1.5 Spezielle Beratungs- und Hilfeangebote

### **Pflegekinderdienst**

Die Mitarbeiterinnen unterstützen in Fragen der Aufnahme von Pflegekindern als auch in Fragen rund um die Kindertagespflege.

#### **Petra Jöckel**

Tel.: 0631/7105-413

*petra.joeckel@kaiserslautern-kreis.de*

#### **Nicole Hager**

Tel.: 0631/7105-438

*nicole.hager@kaiserslautern-kreis.de*

**Denise Cullmann**

Tel.: 0631/7105-473

*denise.cullmann@kaiserslautern-kreis.de***Sarah Böttcher - Tagespflege**

Tel.: 0631/7105-412 oder 0176/30045837

*sarah.boettcher@kaiserslautern-kreis.de***Eingliederungshilfe**

Zur Prüfung, ob ein Kind Unterstützung zur Teilhabe am täglichen Leben bekommen kann, unterstützen die Mitarbeiterin und der Mitarbeiter der Eingliederungshilfe nach §35a SGB VIII.

**Petra Jöckel**

Tel.: 0631/7105-296

*petra.joeckel@kaiserslautern-kreis.de***Daniela Braun**

Tel.: 0631/7105-270

*daniela.braun@kaiserslautern-kreis.de***Nilay Cattarius**

Tel.: 0631/7105-595

*nilay.cattarius@kaiserslautern-kreis.de***Dag Bogen**

Tel.: 0631/7105-470

*dag.bogen@kaiserslautern-kreis.de***Trennung / Scheidung**

Das Jugendamt sowie Träger der freien Jugendhilfe beraten Eltern, Kinder und Jugendliche im Falle der Trennung und Scheidung. Darüber hinaus wirkt das Jugendamt bei familiengerichtlichen Entscheidungen mit.

**Kreisverwaltung Kaiserslautern**

Abteilung Jugend u. Soziales

**Dag Bogen**

Tel.: 0631/7105-470

*dag.bogen@kaiserslautern-kreis.de***Angelika Braunschweig**

Tel.: 0631/7105-209

*angelika.braunschweig@kaiserslautern-kreis.de***Stefanie Werle** Tel.: 0631/7105-426*stefanie.werle@kaiserslautern-kreis.de***Caritas-Zentrum**

Erziehung-, Ehe- und Lebensberatung

Engelsgasse 1

67657 Kaiserslautern

Tel.: 0631/36120-222

*eel.kaiserslautern@caritas-speyer.de***Deutscher Kinderschutzbund**

Orts- und Kreisverband Kaiserslautern-Kusel e.V.

Erziehungs-, Ehe-, Familien- und Lebensberatung

Moltkestraße 10b

67655 Kaiserslautern

Tel.: 0631/24044

*info@kinderschutzbund-kaiserslautern.de***Haus der Diakonie**

Beratungsstelle für Eltern, Kinder und Jugendliche

Erziehungsberatung

Pirmasenser Straße 82

67657 Kaiserslautern

Tel.: 0631/72209

*erziehungsberatung.kaiserslautern@diakonie-pfalz.de***Jugendgerichtshilfe**

Die Jugendgerichtshilfe kümmert sich um Jugendliche und Heranwachsende, die straffällig geworden sind und wirkt im jugendgerichtlichen Verfahren mit.

**Kreisverwaltung Kaiserslautern**

Abteilung Jugend und Soziales

**Paul Driesner**

Tel.: 0631/7105-358

*paul.driesner@kaiserslautern-kreis.de***Andrea Schanding**

Tel.: 0631/7105-298

*andrea.schanding@kaiserslautern-kreis.de*

## Haus des Jugendrechts

Augustastr. 3  
67655 Kaiserslautern  
Tel.: 0631/369-2050  
Fax: 0631/369-2059  
[pdkaiserslautern.hdjr@polizei.rlp.de](mailto:pdkaiserslautern.hdjr@polizei.rlp.de)

## Homosexualität/Transsexualität

### donum vitae Westpfalz e.V.

Am Feuerwehrturm 6  
66849 Landstuhl  
Tel.: 06371/6196910  
[joniks@donum-vitae-rlp.de](mailto:joniks@donum-vitae-rlp.de)

### lauterjungs und -mädel e. V.

schwul-lesbische Initiative  
Pariser Straße 23  
67655 Kaiserslautern  
[kontakt@lauterjungs.de](mailto:kontakt@lauterjungs.de)  
[www.lauterjungs.de](http://www.lauterjungs.de)

### Profamilia

Maxstraße 7  
67659 Kaiserslautern  
Tel.: 0631/63619  
Fax: 0631/93455  
[kaiserslautern@profamilia.de](mailto:kaiserslautern@profamilia.de)

### ZETraKi

Praxis für Beratung & Mediation  
von Denise Schäfer-Rink & Patrick Rink  
Lauerstraße 26  
67697 Otterberg  
[zetraki@herz-werk.org](mailto:zetraki@herz-werk.org)  
[www.herz-werk.org/zetraki.php](http://www.herz-werk.org/zetraki.php)

## 1.6 Jugendsozialarbeit

### Jugendsozialarbeit in den Verbands- und Ortsgemeinden:

Die Jugendsozialarbeiterinnen und Jugendsozialarbeiter sind u. a. die Ansprechpersonen für die Betreuung und Organisation von Jugendtreffs sowie Jugendhäusern und stehen für alle Belange von Jugendlichen und Kindern zur Verfügung.

### Verbandsgemeinde Bruchmühlbach-Miesau

#### Wolfgang Hetzer

Jugendtreff Buchholz  
Buchholzstraße 53  
66892 Buchmühlbach-Miesau  
Tel.: 06372/2310  
[jugendtreff.buchholz@t-online.de](mailto:jugendtreff.buchholz@t-online.de)  
[www.bruchmuehlbach-miesau.de](http://www.bruchmuehlbach-miesau.de)

### Verbandsgemeinde Enkenbach-Alsenborn

#### Luisa Halbgewachs und Katja Göbelt

Zentrales Jugend- und Kommunikationszentrum Ju.Komm  
Enkenbach-Alsenborn  
Bahnhofstraße 2  
67672 Enkenbach-Alsenborn  
Tel. 06303/800737  
[luisa.halbgewachs@dasjugendbuero.de](mailto:luisa.halbgewachs@dasjugendbuero.de),  
Tel.: 0151/42495939  
[katja.goebelt@dasjugendbuero.de](mailto:katja.goebelt@dasjugendbuero.de), Tel.: 0160/7855222  
[www.enkenbach-alsenborn.de](http://www.enkenbach-alsenborn.de)  
... weitere Jugendtreffs in Hochspeyer, Frankenstein, Fischbach, Sembach, aufsuchende Jugendsozialarbeit in Mehlingen/Baalborn, Neuhemsbach, Waldleiningen

### Verbandsgemeinde und Stadt Landstuhl

#### Anne Ulrich-Schwab

Jugendbüro der Verbandsgemeinde Landstuhl  
Kaiserstraße 128, (Postanschrift: Kaiserstraße 49)  
66849 Landstuhl  
Tel.: 0160/90122381  
[anne.ulrich-schwab@vglandstuhl.de](mailto:anne.ulrich-schwab@vglandstuhl.de)  
... weitere Jugendtreffs in Queidersbach, Kindsbach, Oberarnbach, Bann

## **Marko Cullmann und Stefanie Edinger**

Jugendcafé Quo vadis  
Am Rathaus 12  
66849 Landstuhl  
Tel.: 06371/60016  
*Quo.vadis@evkirchepfalz.de*

## **Oliver Quartier und Sibille Sandmayer**

SPOTS Haus der Familie, Pauluskirche  
Sonnenstraße 10  
66849 Landstuhl  
Tel.: 06371/917130  
*mail@hdf-spots.de*  
*Homepage: www.hdf-spots.de*

## **nn**

Aufsuchende Jugendsozialarbeit/  
Streetwork der Stadt Landstuhl  
Kirchenstraße 41  
66849 Landstuhl (Büro Alte Rentei)  
Tel.: 06371/495310  
*@vglandstuhl.de*

## **Verbandsgemeinde Otterbach-Otterberg**

### **Julia Pfeiffer und Patricia Brill-Schording**

Haus für Jugend und Soziales  
Hauptstraße 18  
67697 Otterberg  
Tel.: 06301/710762  
*julia.pfeiffer@otterbach-otterberg.de*  
Tel.: 0159/04264185  
*patricia.brill@otterbach-otterberg.de*  
Tel.: 0159/04264186  
*www.otterbach-otterberg.de*

## **Weiterer Jugendtreff in Otterbach**

### **Fabian Jungbär**

CVJM Pfalz e.V. - Mobile Jugendarbeit  
Johannisstraße 31  
67697 Otterberg  
Tel.: 0151/12014270  
*fabian.jungbaer@cvjm-pfalz.de*  
*www.cvjm-pfalz.de*

## **Verbandsgemeinde Ramstein-Miesebach**

### **Markus Gödtel**

Jugendbüro für Jugendliche und Familien -  
Verbandsgemeinde Ramstein-Miesebach  
Steinwendener Straße 3  
66877 Ramstein-Miesebach  
Tel.: 06371/466742  
*vg.jugendbuero@t-online.de*  
*www.jugendbuero-ramstein.de*

### **Susanne Wagner, Jochen Seegmüller und Ulrich Beisiegel**

CJD Kaiserslautern, Haus der Jugend /  
Mehrgenerationenhaus / Haus der Familie  
Landstuhler Straße 8A  
66877 Ramstein-Miesebach  
Tel.: 06371/50438  
*mgh.ramstein@cjd.de*  
*www.mgh-ramstein.de*

## **Verbandsgemeinde Weilerbach**

### **Sylvia Neufing**

Jugendsozialarbeit Verbandsgemeinde Weilerbach  
Rummelstraße 15  
67685 Weilerbach  
Tel.: 0151/43165508  
*sylvia.neufing@vg-weilerbach.de*  
*www.weilerbach.de/wohnen-leben/jugendbuero/*

### **Natascha Schäfer**

JUZ-Jugendtreff Weilerbach  
Jugendbeauftragte der Ortsgemeinde Weilerbach  
Rummelstraße 20  
67685 Weilerbach  
Tel.: 0151/18925581  
*natascha.schaefer@weilerbach-pfalz.de*  
*www.weilerbach-pfalz.de/kulturelle-einrichtungen/  
jugendtreff-juz/index.html*



Für die Koordinierung der Jugendarbeit  
kreisweit zuständig:

### **Kreisverwaltung Kaiserslautern**

Abteilung Jugend und Soziales

Kreisjugendpflegerin

#### **Petra Brenk**

Tel.: 0631/7105-359

*petra.brenk@kaiserslautern-kreis.de*

## 1.7 Übergang Schule - Beruf

### **Agentur für Arbeit Kaiserslautern**

Berufsberatung und Hilfe beim Berufsstart

Augustastrasse 6

67655 Kaiserslautern

Tel.: 0800/4555500 (Arbeitnehmer)

### **Berufsinformationszentrum Kaiserslautern (BIZ)**

Augustastrasse 6

67655 Kaiserslautern

Tel.: 0800/4555500

### **Jobcenter Landkreis Kaiserslautern**

Augustastrasse 6

67655 Kaiserslautern

Tel.: 0631/3641-0

Fax: 0631/3641-453

*Jobcenter-Landkreis-Kaiserslautern@jobcenter-ge.de*



## 1.8 Schulsozialarbeit

An den weiterführenden Schulen und an vielen Grundschulen wurde gemeinsam mit den Schulträgern, dem Land und der Kreisverwaltung Schulsozialarbeit eingerichtet. Die Schwerpunkte liegen in der sozialpädagogischen Beratung.

### **Bruchmühlbach-Miesau**

#### **Emma Brüse und Michelle Pannier**

Grundschulen Bruchmühlbach-Martinshöhe

*emma.bruese@kaiserslautern-kreis.de*

Alte Straße 3, 66892 Bruchmühlbach-Miesau

0173/2392353

Grundschulen Miesau

*michelle.pannier@kaiserslautern-kreis.de*

Raiffeisenstraße 6, 66892 Bruchmühlbach-Miesau

Tel.: 06372/2642 und 0173/2382696

#### **Dominik Geimer**

Realschule + Adam-Müller-Schule

Raiffeisenstraße 4a, 66892 Bruchmühlbach-Miesau

Tel.: 06372/6194717 und 0172/3516403

*dominik.geimer@kaiserslautern-kreis.de*

### **Enkenbach-Alsenborn**

#### **Mustafa Sahin**

Grundschule Enkenbach-Alsenborn

Am Pulverhäuschen 2, 67677 Enkenbach-Alsenborn

Tel.: 06303/2159 und 0172/3474905

*mustafa.sahin@kaiserslautern-kreis.de*

Grundschule Mehlingen

Hauptstraße 11, 67678 Mehlingen

Tel.: 06303/6566 und 0172/3474905

#### **Jil Gregorowitsch und Emma Brüse**

Integrierte Gesamtschule Enkenbach-Alsenborn

Am Mühlberg 23

67677 Enkenbach-Alsenborn

#### **Jil Gregorowitsch**

Tel.: 06303/92140 und 0172/3543501

*jil.gregorowitsch@kaiserslautern-kreis.de*

#### **Emma Brüse**

Tel.: 06303/92140 und 0173/2392353

*emma.bruese@kaiserslautern-kreis.de*

**Lisa Hartmann**

Hans-Zulliger-Schule Förderschule  
Neukircher Straße 4  
67677 Enkenbach-Alsenborn  
Tel.: 0172/3541069  
*lisa.hartmann@kaiserslautern-kreis.de*

**Landstuhl****Eliane Espen**

Grundschule Atzel  
Königsberger Straße 9  
66849 Landstuhl  
Tel.: 06371/3259 und 0172/3542862

**Eliane Espen**

Grundschule In der Au  
Römerstraße 88  
66849 Landstuhl  
Tel.: 06371/2622 und 0172/3542862  
*eliane.espen@kaiserslautern-kreis.de*

**Andrea Staudinger**

Integrierte Gesamtschule Am Nanstein  
Konrad-Adenauer-Straße 10  
66849 Landstuhl  
Tel.: 06371/3533 und 0172/3519005  
*andrea.staudinger@kaiserslautern-kreis.de*

**Ingrid Cieslok-Hell**

Sickingen-Gymnasium Landstuhl  
Philipp-Fauth-Straße 3  
66849 Landstuhl  
Tel.: 06371/92220 und 0172/34897080  
*ingrid.cieslok-hell@kaiserslautern-kreis.de*

**Jil Gregorowitsch**

Jakob-Weber-Schule Förderschule  
Neugasse 2  
66849 Landstuhl  
Tel.: 06371/618160 und 0172/3543501  
*jil.gregorowitsch@kaiserslautern-kreis.de*

**Bettina Redenbach**

Realschule + Queidersbach  
Jahnstraße 23a  
66851 Queidersbach  
Tel.: 06371/916745 und 0172/3476143  
*bettina.redenbach@kaiserslautern-kreis.de*

**Roland Kummetz**

Berufsbildende Schule Landstuhl  
Vordere Fröhnstraße 6  
66849 Landstuhl  
Tel.: 06371/61713223 und 0172/3529281  
*roland.kummetz@kaiserslautern-kreis.de*

**Ingrid Cieslok-Hell**

Berufsbildende Schule Landstuhl BVJ  
Vordere Fröhnstraße 6  
66849 Landstuhl  
0172/34897080  
*ingrid.cieslok-hell@kaiserslautern-kreis.de*

**Otterberg****Manuela Gorickic**

Bettina-von-Arnim Integrierte Gesamtschule  
Schulstraße 1  
67697 Otterberg  
Tel.: 06301/71250 und 0172/3529269  
*manuela.gorickic@kaiserslautern-kreis.de*

**Ramstein-Miesenbach****Miriam Kerbel**

Wendelinus-Grundschule Ramstein  
Nollstraße 32  
66877 Ramstein-Miesenbach  
Tel.: 06371/952818 und 0172/3482311  
*miriam.kerbel@kaiserslautern-kreis.de*

**Carla Schnellting**

Realschule + Am Reichswald  
Schernauer Straße 31  
66877 Ramstein-Miesenbach  
Tel.: 06371/963020 und 0171/6200995  
*carla.schnellting@jugendbuero-ramstein.de*

## Heike Flachmeier-Khan

Reichswald-Gymnasium Ramstein  
Zum Kirchbühl 14  
66877 Ramstein-Miesenbach  
Tel.: 06371/96480 und 0172/3475295  
[heike.flachmeier-khan@kaiserslautern-kreis.de](mailto:heike.flachmeier-khan@kaiserslautern-kreis.de)

## Weilerbach

### Catharina Biewer

Grundschule Weilerbach  
Schulstraße 8  
67685 Weilerbach  
Tel.: 06374/1410 und 0172/3496311  
[catharina.biewer@kaiserslautern-kreis.de](mailto:catharina.biewer@kaiserslautern-kreis.de)

### Nicole Jacob

Realschule + Westpfalzschule  
In der Nasserde 30  
67685 Weilerbach  
Tel.: 06374/914918 und 0172/3515537  
[nicole.jacob@kaiserslautern-kreis.de](mailto:nicole.jacob@kaiserslautern-kreis.de)

## KITA-Sozialarbeit

**Beratung und Unterstützung von Familien in Kindertageseinrichtungen bei Belastungen und Problemlagen als Grundlage gleicher Bildungschancen**

### Franziska Siefert

[franziska.siefert@kaiserslautern-kreis.de](mailto:franziska.siefert@kaiserslautern-kreis.de)  
0173/2401743

**Die in den ausgewählten Kindertagesstätten eingesetzten KITA-Sozialarbeitenden finden Sie unter:**  
[www.kaiserslautern-kreis.de](http://www.kaiserslautern-kreis.de)

## Job-Füxe

Zielgruppe der Arbeit sind Schülerinnen und Schüler der Abgangsklassen, die bei der Berufswahl und -orientierung unterstützt werden sollen. Die begleitende Arbeit der Job-Füxe soll den Erwerb der Berufsreife und den Übergang in das Berufsleben unterstützen.

## Bruchmühlbach-Miesau

### Jörg Brandstetter

Adam-Müller-Schule  
Raiffeisenstraße 4a  
66892 Bruchmühlbach-Miesau  
Tel.: 06372/6194718 und 0172/3474560  
[joerg.brandstetter@kaiserslautern-kreis.de](mailto:joerg.brandstetter@kaiserslautern-kreis.de)

## Landstuhl

### Stefanie Heine-Donauer

IGS Am Nanstein  
Konrad-Adenauer-Straße 6  
66849 Landstuhl  
Tel.: 06371/3533 und 0172/3535976  
[stefanie.heine-donauer@igs-landstuhl.de](mailto:stefanie.heine-donauer@igs-landstuhl.de)

## Ramstein-Miesenbach

### Alexander Baumgärtner

Realschule + Am Reichswald  
Schernauer Straße 31  
66877 Ramstein-Miesenbach  
Tel.: 06371/963025  
[alexander.baumgaertner@jugendbuero-ramstein.de](mailto:alexander.baumgaertner@jugendbuero-ramstein.de)  
[www.jugendbuero-ramstein.de](http://www.jugendbuero-ramstein.de)

**Für die Koordinierung der Schulsozialarbeit und JobFüxe kreisweit zuständig:**

### Kreisverwaltung Kaiserslautern

Abteilung Jugend und Soziales  
Kreisjugendpflegerin

### Petra Brenk

Tel.: 0631/7105-359 und 0172/3519698  
[petra.brenk@kaiserslautern-kreis.de](mailto:petra.brenk@kaiserslautern-kreis.de)

## 1.9 Wirtschaftliche Jugendhilfe

Für alle finanziellen Angelegenheiten, die in Zusammenhang mit den Hilfen zur Erziehung nach dem Kinder- und Jugendhilfegesetz stehen, ist die wirtschaftliche Jugendhilfe zuständig. Wenn Sie beispielsweise wissen möchten, ob Sie für eine Hilfsmaßnahme Zuzahlungen selbstständig finanzieren müssen, sind Sie bei der wirtschaftlichen Jugendhilfe richtig.

### **Kreisverwaltung Kaiserslautern**

Abteilung Jugend und Soziales

**Kerstin Koppenhöfer** Tel.: 0631/7105-422

*kerstin.koppenhofer@kaiserslautern-kreis.de*

## 1.10 Beistandschaften, Pflegschaften und Vormundschaften

Bis zur Vollendung des 18. Lebensjahres kann beim Jugendamt eine Beistandschaft vom allein erziehenden Elternteil beantragt werden. Das Sorgerecht der Eltern wird hierdurch nicht eingeschränkt.

Der Beistand hilft bei der Feststellung der Vaterschaft und/oder der Geltendmachung von Kindesunterhalt. Für diesbezügliche Fragen stehen Ihnen die Mitarbeitende dieses Fachbereichs gerne zur Verfügung. Vaterschaftsanerkennungen, Sorgeerklärungen und Unterhaltsfestsetzungen werden hier zudem kostenlos beurkundet.

Werden den Eltern Teile der elterlichen Sorge (z. B. die Gesundheitsfürsorge oder das Aufenthaltsbestimmungsrecht) zum Wohle eines minderjährigen Kindes gerichtlich entzogen, wird für diese Bereiche eine Pflegschaft bestellt. In den überwiegenden Fällen werden diese Aufgaben dann durch das Jugendamt wahrgenommen.

Muss zum Schutz des körperlichen, geistigen oder seelischen Wohles eines minderjährigen Kindes den Eltern die Personensorge und die Vermögenssorge in vollem Umfang entzogen werden oder ist das minderjährige Kind Waise, wird gerichtlich eine Vormundschaft angeordnet. Das Jugendamt hat als Amtsvormund das Recht und die Pflicht, für die Person und das Vermögen des Kindes zu sorgen.

### **Kreisverwaltung Kaiserslautern**

Abteilung Jugend und Soziales

**Stefan Kessler**

Tel.: 0631/7105-461

*stefan.kessler@kaiserslautern-kreis.de*

## 1.11 Sozialamt

Das Sozialamt gliedert sich in folgende Bereiche:

- BAföG
- Betreuungsbehörde
- Bildung und Teilhabe
- Blindenhilfe/Landesblindengeld
- Eingliederungshilfe für behinderte Menschen
- Hilfe zum Lebensunterhalt/Hilfe zur Weiterführung des Haushalts
- Grundsicherung im Alter und bei Erwerbsminderung
- Hilfe bei Krankheit/Vorbeugende Gesundheitshilfe/Hilfe zur Familienplanung/Hilfe für werdende Mütter und Wöchnerinnen
- Hilfe für Asylsuchende und Flüchtlinge
- Hilfe zur Überwindung besonderer sozialer Schwierigkeiten
- Hilfe zur Pflege - Häusliche Pflege/Heimpflege
- Wohngeld

### **Kreisverwaltung Kaiserslautern**

Abteilung Jugend und Soziales

**Christina Ludes**

Tel.: 0631/7105-489

*christina.ludes@kaiserslautern-kreis.de*

## 2 Gesundheitliche Fragen

---

### 2.1 AIDS-Beratung

#### **Gesundheitsamt**

Pfaffstraße 40  
67655 Kaiserslautern  
Tel.: 0631/7105-0

#### **Aids-Hilfe Kaiserslautern e.V.**

Pariser Straße 23 (Eingang Bleichstraße)  
67655 Kaiserslautern  
Tel.: 0631/18099

### 2.2 Drogen- und Suchtberatung

#### **Caritas-Zentrum**

Fachstelle für Suchtfragen  
Engelsgasse 1  
67657 Kaiserslautern  
Tel.: 0631/36120-222  
*suchtberatung.kaiserslautern@caritas-speyer.de*  
*www.caritas-zentrum-kaiserslautern.de*

#### **Diakonisches Werk Pfalz**

Beratungsstelle Sucht und Abhängigkeit  
Pirmasenser Straße 82  
67655 Kaiserslautern  
Tel.: 0631/72209  
*fachstellesucht.kl@diakonie-pfalz.de*  
*www.evangelische-beratung.info*

#### **Jugend- und Drogenberatung „Release“**

Am Gottesacker 13  
67655 Kaiserslautern  
Tel.: 0631/64575  
*info@release-kl.de*

### 2.3 Essstörungen

#### **Klinik für Kinder- und Jugendpsychiatrie, Psychosomatik und Psychotherapie Pfalzkrankenhaus**

Weinstraße 100  
76889 Klingenmünster  
Hotline für Essstörungen: 06349/9003800  
Notfallnummer: 06349/9003888  
*kjp-essstoerung@pfalzkrankenhaus.de*

#### **Tagesklinik und Institutsambulanz Kaiserslautern Klinik für Kinder- und Jugendpsychiatrie, Psychosomatik und Psychotherapie Pfalzkrankenhaus**

Albert-Schweitzer-Straße 62  
67655 Kaiserslautern  
Tel.: 0631/5349-3900  
*kjp-kaiserslautern@pfalzkrankenhaus.de*

### 2.4 Kinder- und Jugendlichen- psychotherapie und -psychologie

*https://www.kv-rlp.de/patienten/psychotherapie/  
praxen-fuer-psychotherapie*  
*www.psychnavi-rlp.de*

### 2.5 Kinder- und Jugendpsychiatrie

#### **Dittmann, Volker**

Facharzt für Kinder- und Jugendpsychiatrie  
und Psychotherapie  
Kinder- und Jugend-Therapie-Zentrum  
Pirmasenser Straße 59  
67655 Kaiserslautern  
Tel.: 0631/35777-38  
*kjp-vdittmann@t-online.de*

#### **Tagesklinik und Institutsambulanz Kaiserslautern Klinik für Kinder- und Jugendpsychiatrie, Psychosomatik und Psychotherapie Pfalzkrankenhaus**

Albert-Schweitzer-Straße 62  
67655 Kaiserslautern  
Tel.: 0631/5349-3900  
*kjp-kaiserslautern@pfalzkrankenhaus.de*

## 2.6 Diabetesberatung

### **Bund diabetischer Kinder und Jugendlicher e.V.**

#### **Diabetes-Zentrum**

Hahnbrunner Straße 46  
67659 Kaiserslautern  
Tel.: 0631/764 88  
Fax: 0631/972 22  
*kontakt@mein-bdkj.de*  
*www.bund-diabetischer-kinder.de*

## 2.7 Schwangeren- und Schwangerschafts- konfliktberatung

### **Caritas-Zentrum**

Katholische Beratungsstelle für Schwangerschaftsfragen  
Engelsgasse 1  
67657 Kaiserslautern  
Tel.: 0631/36120-222  
*schwangerenberatung.kaiserslautern@caritas-speyer.de*

### **donum vitae Westpfalz e.V.**

Am Feuerwehrturm 6  
66849 Landstuhl  
Tel.: 06371/6196910  
*joniks@donum-vitae-rlp.de*

### **Evangelischer Gemeindedienst**

Schwangeren- und Schwangerschaftskonfliktberatung  
Schuhmannstraße 7-9  
67655 Kaiserslautern  
Tel.: 0631/36250910  
*egd.kl@evkirchepfalz.de*

### **Diakonisches Werk Pfalz**

Schwangeren- und Schwangerschaftskonfliktberatung  
Ludwigstraße 21  
66849 Landstuhl  
Tel.: 06371/2846  
*sozial-undlebensberatung.landstuhl@diakonie-pfalz.de*

### **Diakonisches Werk Pfalz**

Schwangeren- und Schwangerschaftskonfliktberatung  
Lauterstraße 10  
67731 Otterbach  
Tel.: 06301/300080  
*slb.otterbach@diakonie-pfalz.de*  
*www.diakonie-pfalz.de*

### **Profamilia**

Maxstraße 7  
67659 Kaiserslautern  
Tel.: 0631/63619  
Fax: 0631/ 93455  
*kaiserslautern@profamilia.de*

### **SkF Gesamtverein e.V.**

Schwangeren- und Familienberatungsstelle  
Kirchenstraße 53  
66849 Landstuhl  
Tel.: 06371/2285  
*www.skf-landstuhl.de*

## 2.8 Kinder- und Jugendärztlicher Dienst

### **Beratung von Müttern und Vätern:**

Gesundheitspflege für Säuglinge und Kleinkinder und sonstige Gesundheitsfragen bei Kindern und Jugendlichen  
Impfungen: Masern-Mumps-Röteln-Impfungen bei Impf-  
cken, Impfberatungen

### **Kreisverwaltung Kaiserslautern**

Gesundheitsamt  
Pfaffstraße 40  
67655 Kaiserslautern  
Tel.: 0631/7105-0  
*info@kaiserslautern-kreis.de*  
*www.kaiserslautern-kreis.de*

## 2.9 Kinder und Jugendliche mit Beeinträchtigungen

### Beratung für Eltern mit beeinträchtigten Kindern und Jugendlichen

#### **Dittmann, Volker**

Facharzt für Kinder- und Jugendpsychiatrie und Psychotherapie

Kinder- und Jugend-Therapie-Zentrum

Pirmasenserstraße 59

67655 Kaiserslautern

Tel.: 0631/35777-38

*kjp-vdittmann@t-online.de*

#### **Sozialpädiatrisches Zentrum Landstuhl**

Langwiedener Straße 12

66849 Landstuhl

Tel.: 06371/934-131

Fax: 06371/934-136

*Anmeldung1@gemeinschaftswerk.de*

*info@gemeinschaftswerk.de*

*www.gemeinschaftswerk.de*

#### **Klinik für Kinder- und Jugendpsychiatrie, Psychosomatik und Psychotherapie Pfalzkllinikum**

Weinstraße 100

76889 Klingenmünster

Tel.: 06349/900-3800

Notfallnummer: 06349/900-3888

*kjp@pfalzkllinikum.de*

#### **Tagesklinik und Institutsambulanz Kaiserslautern Klinik für Kinder- und Jugendpsychiatrie, Psychosomatik und Psychotherapie Pfalzkllinikum**

Albert-Schweitzer-Straße 62

67655 Kaiserslautern

Tel.: 0631/5349-3900

*kjp-kaiserslautern@pfalzkllinikum.de*

## 2.10 Migrationsberatung

Beratung für Menschen mit Migrationshintergrund hinsichtlich der Erlernung der deutschen Sprache, Hilfen im Umgang mit Behörden, bei persönlichen, schulischen, beruflichen und familiären Schwierigkeiten.

#### **Caritas-Zentrum Kaiserslautern**

Edith-Stein-Haus

Engelsgasse 1

67655 Kaiserslautern

Tel.: 0631/36120-222

*caritas-zentrum.kaiserslautern@caritas-speyer.de*

#### **Deutsches Rotes Kreuz, Kreisverband Kaiserslautern-Land e.V.**

Am Feuerwehrturm 6

66849 Landstuhl

Fax: 06371/9215-20

Heide Güldenfuß

Tel.: 06371/9215-33, Mobil: 0160/8891537

*migration@kv-kl-land.drk.de*

Marie Pfeffer-Kappler

Tel.: 06371/9215-30, Mobil: 0160/92448132

*migration2@kv-kl-land.drk.de*

#### **ib – Jugendmigrationsdienst**

Kohlenhofstraße 10

67663 Kaiserslautern

Tel.: 0631/68108

Fax: 0631/696919

*JMD-Kaiserslautern@ib.de*

#### **Diakonisches Werk Pfalz**

Lauterstraße 10

67731 Otterbach

Tel.: 06301/300080

*migrationsfachdienst.otterbach@diakonie-pfalz.de*

*www.diakonie-pfalz.de*

#### **Diakonisches Werk Pfalz**

Asylverfahrensberatung nach Terminvereinbarung

Pirmasenser Straße 82

67655 Kaiserslautern

Tel.: 0631/72209

*hdd.kl@diakonie-pfalz.de*



### 3 Lebenskrisen

#### 3.1 Gewalt / Sexueller Missbrauch

##### **Caritas-Zentrum**

Erziehungs-, Ehe- und Lebensberatung  
Engelsgasse 1

67657 Kaiserslautern  
Tel.: 0631/36120-222

*eel.kaiserslautern@caritas-speyer.de*  
*www.caritas-zentrum-kaiserslautern.de*

##### **Deutscher Kinderschutzbund**

Orts- und Kreisverband Kaiserslautern-Kusel e.V.  
Erziehungs-, Ehe-, Familien- und Lebensberatung  
Moltkestraße 10b

67655 Kaiserslautern  
Tel.: 0631/24044

*info@kinderschutzbund-kaiserslautern.de*

##### **Haus der Diakonie**

Beratungsstelle für Eltern, Kinder und Jugendliche  
Erziehungsberatung

Pirmasenser Straße 82  
67657 Kaiserslautern

Tel.: 0631/72209  
*erziehungsberatung.kaiserslautern@diakonie-pfalz.de*

##### **IST Kaiserslautern**

Interventionsstelle für Frauen  
als Opfer von Gewalt in engen sozialen Beziehungen  
Pirmasenser Straße 32  
67657 Kaiserslautern  
Tel.: 0631/37108425  
*interventionsstelle.kaiserslautern@diakonie-pfalz.de*

##### **SOS-Familienhilfezentrum Kaiserslautern**

Rudolf-Breitscheid-Straße 42  
67655 Kaiserslautern  
Tel.: 0631/316440  
*beratung.kjh-kaiserslautern@sos-kinderdorf.de*  
*www.sos-kinderdorf.de/kinderdorf-kaiserslautern*

#### 3.2 Opfernotruf

##### **SOS - Kinder und Jugendhilfen**

Familienhilfezentrum  
Rudolf-Breitscheid-Straße 42  
67655 Kaiserslautern  
Tel.: 0631/316440  
*24 Std. erreichbar*

#### 3.3 Notrufnummern

Notruf: **112**  
Polizei: **110**  
Feuerwehr: **112**  
Polizeipräsidium Westpfalz: **0631/369-0**





## 3.4 Kinder- und Jugendtelefon und Online-Beratung für Jugendliche

### Nummer gegen Kummer

#### Kinder – und Jugendtelefon des Kinderschutzbundes

Europäisches Jugendportal

kostenfrei und anonym

Tel.: 0800/1110333 und 116111

[www.nummergegenkummer.de/kinder-und-jugend-telefon.html](http://www.nummergegenkummer.de/kinder-und-jugend-telefon.html)

#### Evangelische / Katholische Telefonseelsorge Pfalz

kostenfrei, rund um die Uhr

Tel.: 0800/1110111 und 0800/1110222

[www.telefonseelsorge-pfalz.de](http://www.telefonseelsorge-pfalz.de)

#### Krisentelefon

SOS - Kinder- und Jugendhilfen

Familienhilfezentrum

Tel.: 0631/316440

24 Std. erreichbar

#### Beratungsstelle des Caritasverbandes

Tel.: 0631/36120-222

Online-Beratung für Jugendliche:

[www.caritas-zentrum-kaiserslautern.de](http://www.caritas-zentrum-kaiserslautern.de)  
[eel.kaiserslautern@caritas-speyer.de](mailto:eel.kaiserslautern@caritas-speyer.de)

#### Haus der Diakonie

Tel.: 0631/72209

Online-Beratung für Jugendliche:

[www.bke-jugendberatung.de](http://www.bke-jugendberatung.de)



## 3.5 Elterntelefon und Online-Beratung für Eltern

#### Elterntelefon des Deutschen Kinderschutzbundes

Tel.: 0800/1110550

#### Beratungsstelle des Caritasverbandes

Tel.: 0631/36120-222

Online-Beratung für Eltern:

[www.caritas-zentrum-kaiserslautern.de](http://www.caritas-zentrum-kaiserslautern.de)

#### Haus der Diakonie

Tel.: 0631/72209

Online-Beratung für Eltern: [www.bke-elternberatung.de](http://www.bke-elternberatung.de)

## 4 Materielle und allgemeine Notlagen Kontakt- und Beratungsadressen

Gemeinsam mit den Jugendlichen wird die Integration in Ausbildung und Arbeit angestrebt. Dafür arbeiten die persönlichen Ansprechpartnerinnen und Ansprechpartner eng mit vielen anderen Institutionen (z. B. Berufsberatung, Sucht- und Schuldnerberatung, psychologische Beratungsstellen) zusammen.

Tel.: 0631/3641-306

[Jobcenter-Landkreis-Kaiserslautern@jobcenter-ge.de](mailto:Jobcenter-Landkreis-Kaiserslautern@jobcenter-ge.de)

### Lichtblick 2000 e.V.

In enger Zusammenarbeit mit bestehenden Institutionen der Kinder- und Jugendhilfe versteht sich der Verein als Schnittstelle im Dreieck zwischen privaten Engagements, offiziellen Stellen und betroffener Kinder und Jugendlicher. Neben der Öffentlichkeitsarbeit hat sich der Verein vor allem zum Ziel gesetzt, konkrete Hilfen für benachteiligte Kinder und Jugendliche zu leisten.

#### Lichtblick 2000 e.V.

Förder- und Wohltätigkeitsverein für Kinder und Jugendliche

Wasseräcker 6

67705 Trippstadt

Tel.: 06306/1423 und 0179/5331786

## Die Tafeln

---

Die Tafeln sind Vereine, die für einen symbolischen Preis Lebensmittel und zum Teil auch Kleider an wirtschaftlich benachteiligte Menschen verteilen.

### Landstuhler Tafel

DRK Kreisverband Kaiserslautern-Land e.V.  
Am Feuerwehrturm 6  
66849 Landstuhl  
Tel.: 06371/921539  
[www.kv-kl-land.drk.de](http://www.kv-kl-land.drk.de)

### Enkenbach-Alsenborner Tafel e.V.

Hauptstraße 6  
67677 Enkenbach-Alsenborn  
Tel.: 06303/925513  
Dr. Brigitte Schulz  
[b.schulz@enkenbach-alsenborner-tafel.de](mailto:b.schulz@enkenbach-alsenborner-tafel.de)  
[www.enkenbach-alsenborner-tafel.de](http://www.enkenbach-alsenborner-tafel.de)

### Otterberger Stube

Hauptstraße 20 (Schillerschule)  
67697 Otterberg  
Tel.: 06301/719564  
[pfarramt.otterberg@evkirchepfalz.de](mailto:pfarramt.otterberg@evkirchepfalz.de)

## Gleichberechtigung und Chancengleichheit

---

Die Gleichstellungsstelle des Landkreises Kaiserslautern gibt Hilfestellung, Rat und Unterstützung in Not-, Konflikt- und Gewaltsituationen im Sinne des gesetzlichen Auftrags der Gleichberechtigung und der Chancengleichheit zwischen den Geschlechtern.

Die Gleichstellungsbeauftragte arbeitet in Querschnittsaufgaben mit dem Kreisjugendamt zusammen und ist im Netzwerk „Regionaler Runder Tisch - Gewalt in engen sozialen Beziehungen“ eingebunden.

### Kreisverwaltung Kaiserslautern

Gleichstellungsstelle  
**Dorothee Müller**  
Tel.: 0631/7105-344

## 5. Kreisjugendring

---

Die im Landkreis Kaiserslautern tätigen Jugendverbände sind, um gemeinsame verbandsübergreifend Ziele in der Jugendarbeit umzusetzen, seit 1957 als Kreisjugendring Kaiserslautern e.V. zusammengeschlossen.

### Kreisjugendring Kaiserslautern e.V.

Vorsitzende: Eva Hertel  
[info@juz-otterbach.de](mailto:info@juz-otterbach.de)  
[info@kreisjugendring-kaiserslautern.de](mailto:info@kreisjugendring-kaiserslautern.de)  
[www.kreisjugendring-kaiserslautern.de](http://www.kreisjugendring-kaiserslautern.de)

## 6. Ferienbetreuung und Ferienmaßnahmen

---

### Kreisverwaltung Kaiserslautern

Kreisjugendpflegerin  
**Petra Brenk**  
Tel.: 0631/7105-359  
[www.kaiserslautern-kreis.de/verwaltung/jugend-und-soziales/188/ferienbetreuung](http://www.kaiserslautern-kreis.de/verwaltung/jugend-und-soziales/188/ferienbetreuung)

### Diakonisches Werk Pfalz

Kinder- und Jugenderholung, Vermittlung  
von Mutter- Vater- Kind- Kuren und Familienerholung  
[www.diakonie-pfalz.de](http://www.diakonie-pfalz.de)

Lauterstraße 10  
67731 Otterbach  
Tel.: 06301/300080  
[slb@diakonie-pfalz.de](mailto:slb@diakonie-pfalz.de)

Ludwigstraße 21  
66849 Landstuhl  
Tel.: 06371/2846  
[sozial-undlebensberatung.landstugl@diakonie-pfalz.de](mailto:sozial-undlebensberatung.landstugl@diakonie-pfalz.de)





**Landkreis**  
Kaiserslautern